Rozezpívání na pěti tónech s tónikou a dominantou.

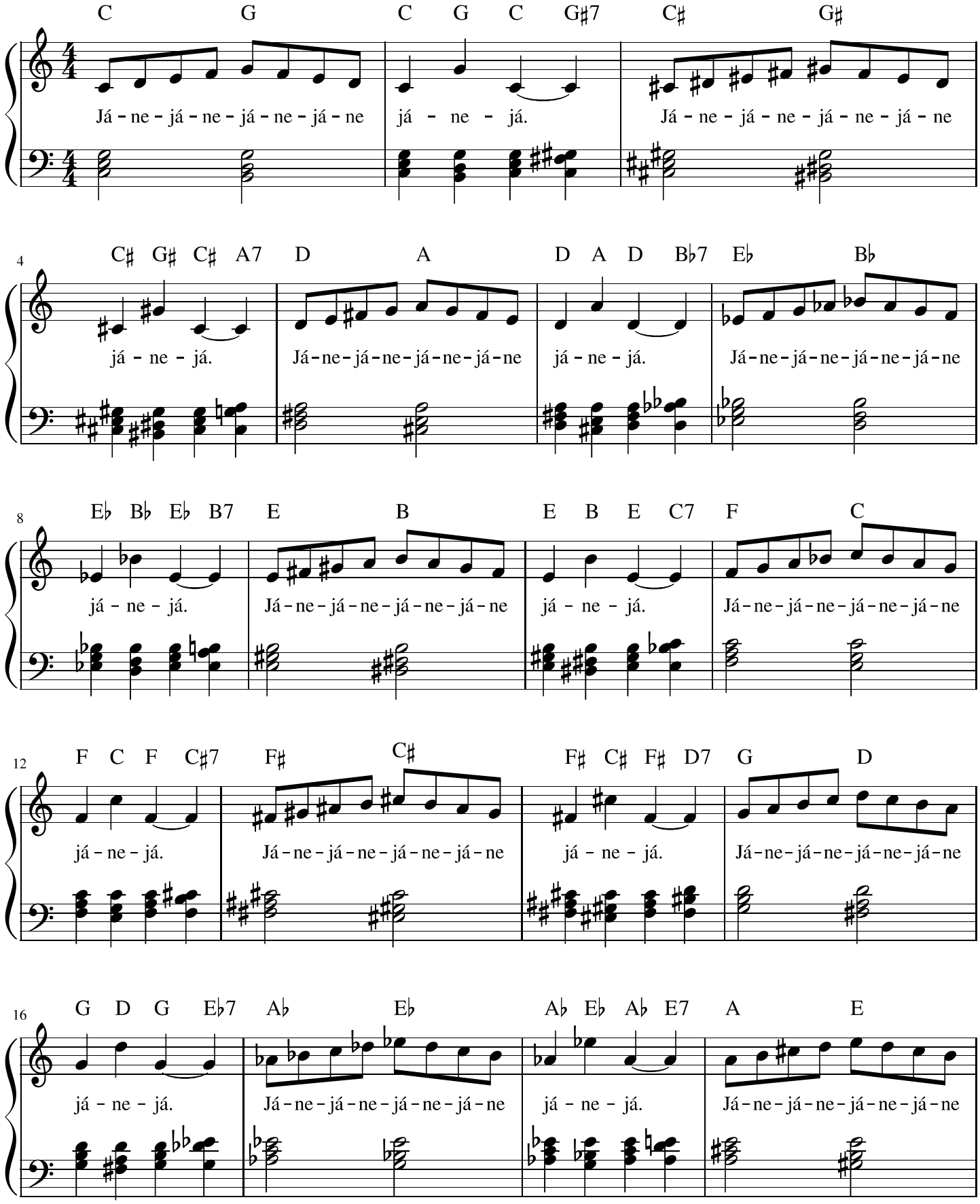

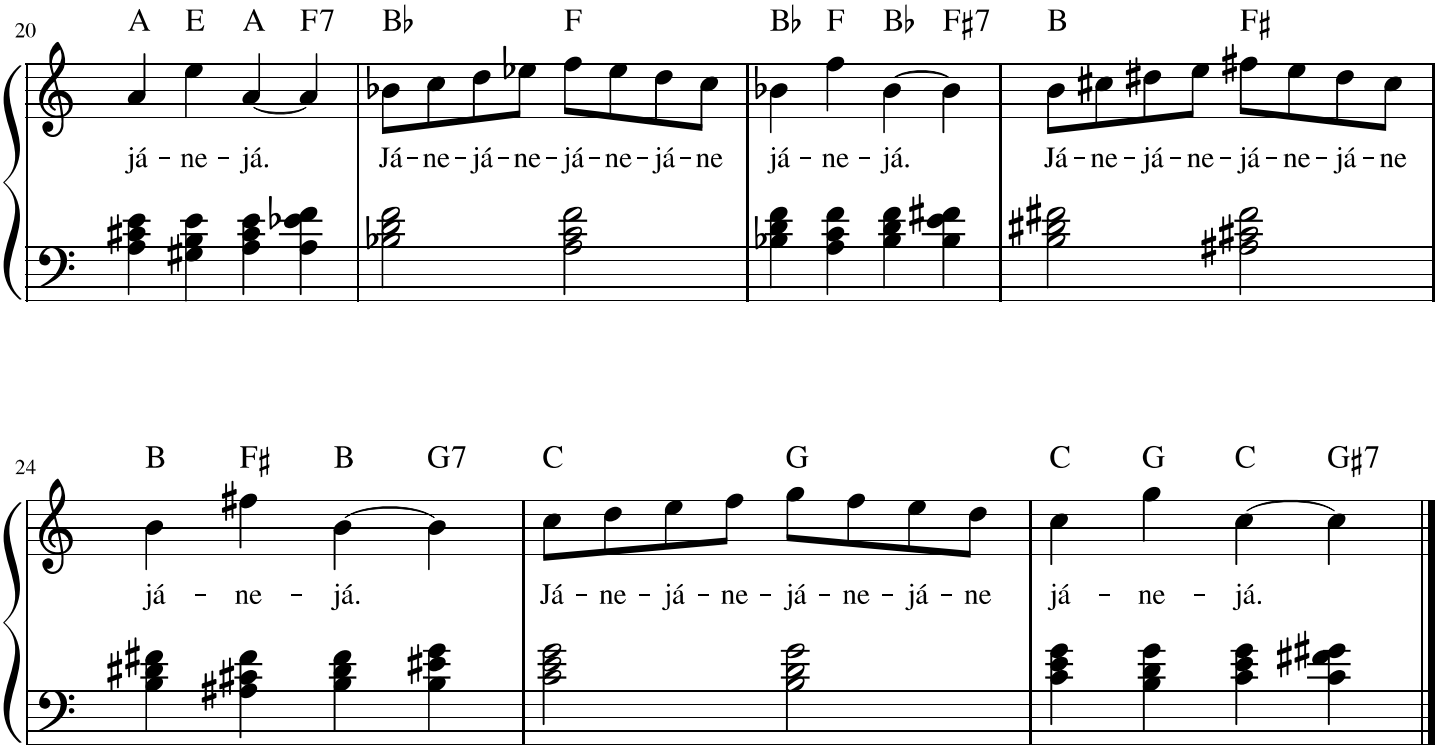
20
A E A F7 B♭ F B♭ F B♭ F♯7 B F♯
já - ne - já. Já-ne-já-ne-já-ne-já-ne já - ne - já. Já-ne-já-ne-já-ne-já-ne

24
B F♯ B G7 C G C G C G♯7
já - ne - já. Já - ne - já - ne - já - ne - já - ne já - ne - já.